Кнопки iPB

МЭК 60669-1 и МЭК 60947-5-1

■ Кнопки iPB позволяют управлять электрическими цепями при помощи импульсов.

Каталожные номера

Кнопки iPB											
Тип		**Простая кнопка**				**Двойная кнопка**		**Простая кнопка с индикатором**			
Схема		1 НЗ		1 НО	1 НО + 1 НЗ	1 НО / 1 НЗ	1 НО / 1 НО	1 НО	1 НЗ	1 НО	1 НО
		3 / 4		1 / 2	1 3 / 2 4	1 3 / 2 4	1 3 / 2 4	1 X1 / 2 X2	3 X1 / 4 X2	1 X1- / 2 X2+	3 X1- / 4 X2+
Кнопка	Цвет	Серая	Красная	Серая	Серая	Зелёная/ красная	Серая/серая	Серая	Серая	Серая	Серая
Индикатор	Питание	-	-	-	-	-	-	110 - 230 В пер. тока		12 - 48 В пер. /пост. тока	
	Цвет	-	-	-	-	-	-	Зелёная	Красная	Зелёная	Красная
№ по каталогу		**A9E18030**	**A9E18031**	**A9E18032**	**A9E18033**	**A9E18034**	**A9E18035**	**A9E18036**	**A9E18037**	**A9E18038**	**A9E18039**
Кол-во модулей Ш = 9 мм		2				2		2			

Присоединение

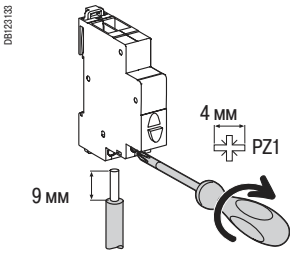

Момент затяжки	Медные кабели	
	Жёсткие	**Гибкие или с наконечником**
	D8122945	D8122946
1 Н·м	0,5 мм² мин.	0,5 мм² мин.
	2 x 2,5 мм² макс.	2 x 2,5 мм² макс.

■ Разделительная межфазная перегородка с отверстиями для зубцов гребёнчатых шинок любого типа.
■ Выдвижные клеммы для удобства присоединения.

Размеры (мм)

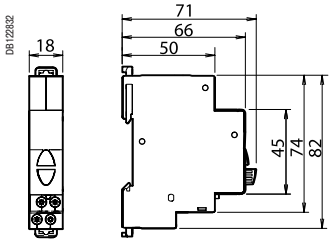

Технические характеристики

Основные характеристики	
Степень загрязнения	3
Силовая цепь	
Рабочее напряжение	250 В пер. тока
Рабочий ток	20 А
Дополнительные характеристики	
Износостойкость (кол-во циклов В-О)	30000 AC22 (cos φ = 0,8)
Рабочая температура	-35 … +70 °C
Температура хранения	-40 … +80 °C
Тропическое исполнение	Степень 2 (относительная влажность 95 % при 55 °C)
Светодиодный индикатор	Потребление: 0,3 Вт
	Срок службы: 100 000 часов непрерывного горения
	Индикатор не требует техобслуживания (светодиоды не требуют замены)

Переключатели iSSW

МЭК 60669-1 и МЭК 60947-5-1

■ Переключатели iSSW позволяют вручную управлять электрическими цепями.

Каталожные номера

Переключатели iSSW					
Тип	**Двухпозиционный переключатель**			**Трехпозиционный переключатель**	
Контакт	1 переключающий контакт	2 переключающих контакта	1НО + 1НЗ	1 переключающий контакт	2 переключающих контакта
Схема	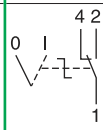	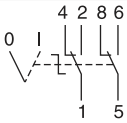	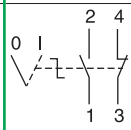	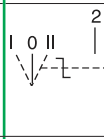	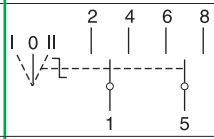
№ по каталогу	**A9E18070**	**A9E18071**	**A9E18072**	**A9E18073**	**A9E18074**
Кол-во модулей Ш = 9 мм	2	4	2	2	4

Присоединение

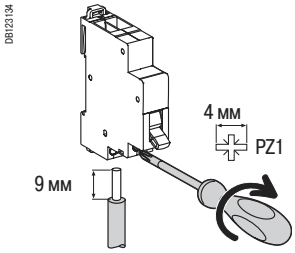

Момент затяжки	Медные кабели	
	Жёсткие	Гибкие или с наконечником
1 Н·м	0,5 мм² мин.	0,5 мм² мин.
	2 x 2,5 мм² макс.	2 x 2,5 мм² макс.

■ Разделительная междуфазная перегородка с отверстиями для зубцов гребёнчатых шинок любого типа.
■ Выдвижные клеммы для удобства присоединения.

Размеры (мм)

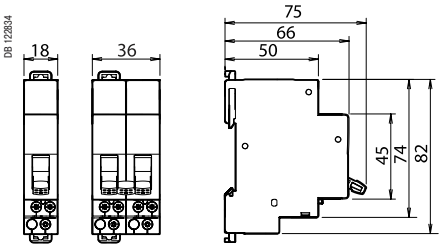

Технические характеристики

Основные характеристики	
Степень загрязнения	3
Силовая цепь	
Рабочее напряжение	250 В пер. тока
Рабочий ток	20 А
Дополнительные характеристики	
Износостойкость (кол-во циклов В-О)	30000 AC22 (cos φ = 0,8)
Рабочая температура	-20 °C... +50 °C
Температура хранения	-40 °C... +70 °C
Тропическое исполнение	Степень 2 (относительная влажность 95 % при 55 °C)